В Кургане перед судом за совершение насильственных действий сексуального характера в отношении ребенка и хищение велосипеда предстанет 41-летний мужчина

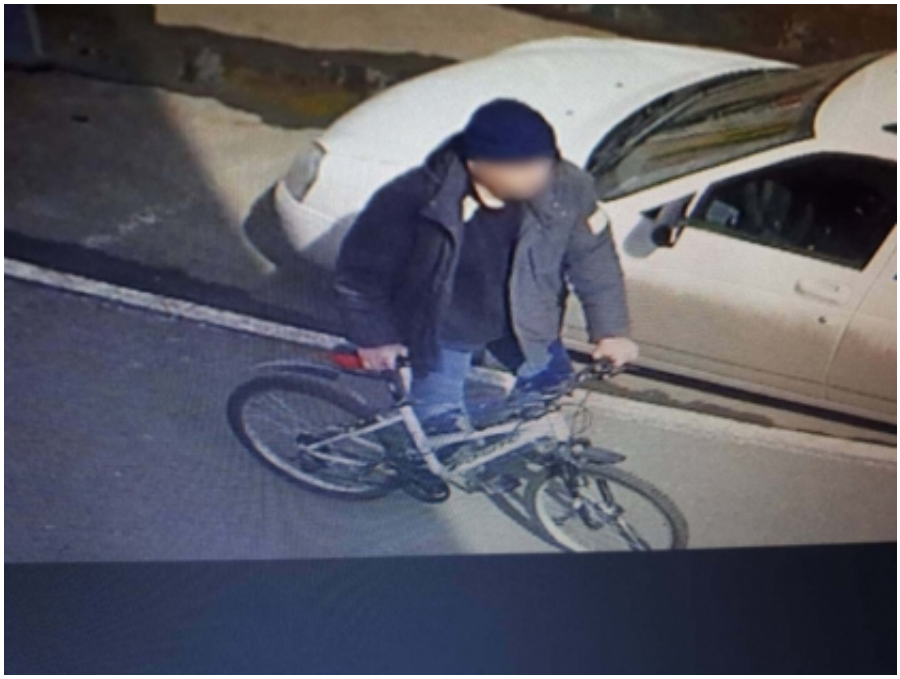

Следственными органами СКР по Курганской области завершено расследование уголовного дела в отношении 41-летнего жителя г.Курган Курганской области, обвиняемого в совершении преступлений, предусмотренных п. «б» ч. 4 ст. 132 УК РФ (насильственные действия сексуального характера в отношении лица, не достигшего четырнадцатилетнего возраста), п. «в» ч.2 ст.158 УК РФ (кража).

По версии следствия, 3 апреля 2018 года в дневное время обвиняемый, находясь в состоянии алкогольного опьянения на первом этаже в подъезде одного из домов в 4 мкр. п.Заозерный г. Кургана, продемонстрировал свои половые органы девочке, 2010 г.р., совершив иные действия сексуального характера. Указанные действия были зафиксированы камерами видеонаблюдения, размещенными в подъезде дома. Скрываясь с места совершения преступления, мужчина прошел на лестничную площадку третьего этажа указанного подъезда, откуда похитил велосипед, путем повреждения троса-замка, фиксировавшего велосипед к металлическим перилам лестничного марша, причинив владельцу значительный материальный ущерб на общую сумму более 10 т.р.

© 2024 Следственное управление Следственного комитета Российской Федерации по Курганской области

Подозреваемый в совершении указанных преступлений был задержан по горячим следам следственными органами СКР по Курганской области во взаимодействии с сотрудниками полиции.

Следствию удалось собрать достаточную доказательственную базу, в связи с чем уголовное дело с утверждённым обвинительным заключением будет направлено в суд для рассмотрения по существу.

10 Июля 2018

Адрес страницы: https://kurgan.sledcom.ru/news/item/1239431

© 2024 Следственное управление Следственного комитета Российской Федерации по Курганской области