Завтра - Международный женский день. Его отмечают и женщины в погонах.

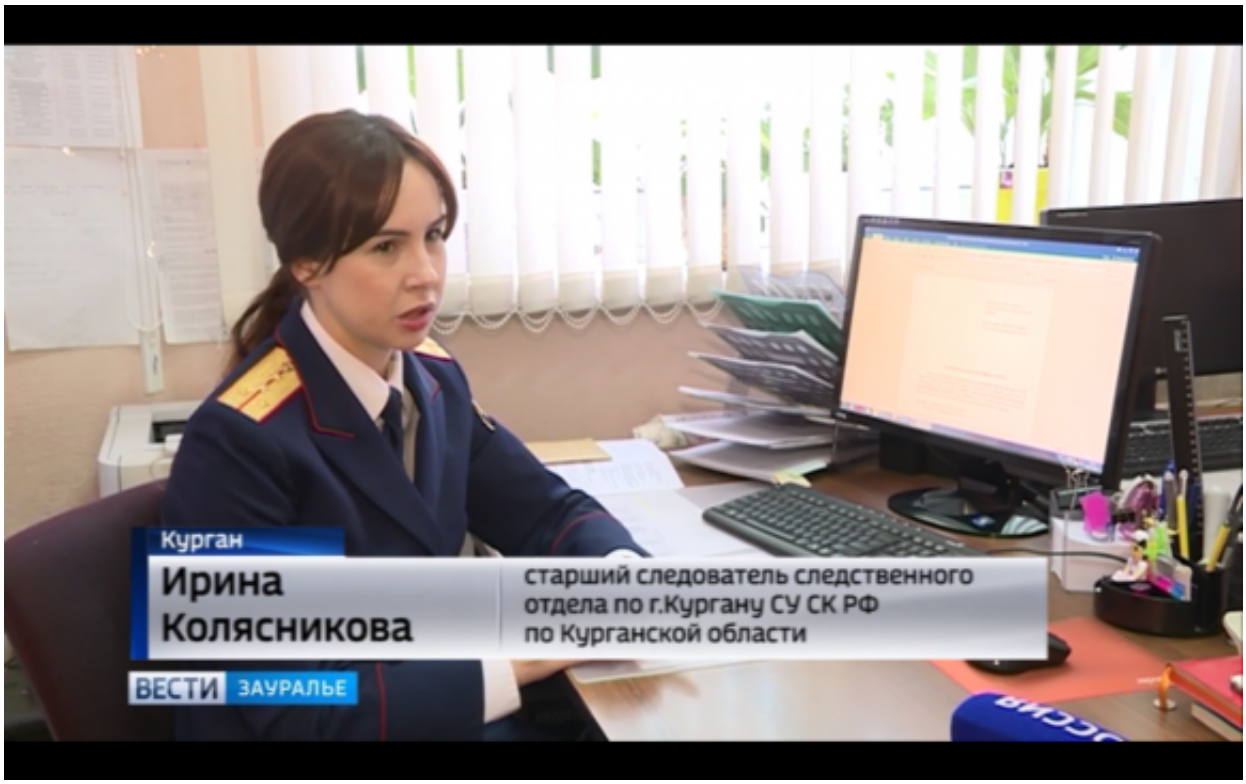

Она выросла в семье медиков. Но никогда не любила биологию и химию. Зато прекрасно писала сочинения. Старший следователь Ирина Колясникова признается, выбрала профессию еще в школе. С семи лет занималась каратэ и с красным дипломом закончила Омскую академию МВД.

Помнит все уголовные дела, которые расследовала. На работе может пропадать сутками. Про личные дела и "женские штучки" лучше забыть, шутит следователь Ирина.

Терпение и поддержка семьи, в первую очередь, мужа - вот что дает силу для работы, признается Ирина.

А дома ее всегда ждут с улыбкой. Потому что у мамы - очень нужная и сложная работа.

Дочку Ирина записала в гимнастику и театральную студию. Надеется, что та выберет более

© 2024 Следственное управление Следственного комитета Российской Федерации по Курганской области

женскую профессию.

Автор: Юлия Светлакова ГТРК - ВИДЕОСЮЖЕТ (http://gtrk-kurgan.ru/index.php?option=com_content&view=article&Itemid=120&id=19984)

07 Марта 2018

Адрес страницы: https://kurgan.sledcom.ru/service/Professiya-sledovatel/item/1216425

© 2024 Следственное управление Следственного комитета Российской Федерации по Курганской области